



INICIO DE CURSO 2026 / 2027

I.E.S LAS SALINAS (SESEÑA)





BIENVENIDOS AL CURSO 2026 / 2027

Estimados compañeros:

Atendiendo a lo señalado por la Orden 79/2026, de 26 de mayo, de la Consejería de Educación, Cultura y Deportes, por la que se establece el calendario escolar para el curso 2026/2027, y los criterios y el procedimiento para la elaboración de los calendarios escolares provinciales en enseñanzas no universitarias de la comunidad de Castilla-La Mancha, hemos de comunicarles que:

- Las enseñanzas de Educación Secundaria Obligatoria comenzarán el día 08/09/2026 y finalizarán el día 22/06/2027.
- Los Ciclos Formativos de Grado Básico y Bachillerato, comenzarán el día 08/09/2026 y finalizarán el día 22/06/2027, excepto para el segundo curso de Bachillerato, cuya finalización estará en función de las fechas de realización de las pruebas de acceso a la Universidad.
- Los Ciclos Formativos de Grado Medio y Grado Superior de Formación Profesional, comenzarán el día 08/09/2026 y finalizarán el día 22/06/2027.

Atendiendo a lo establecido por la citada Orden, **TODAS LAS ENSEÑANZAS IMPARTIDAS EN EL CENTRO SE INICIAN EL 08 DE SEPTIEMBRE DEL 2026**, por tal motivo, y para garantizar un acceso ordenado, se ha diseñado una organización diferenciada por horas, cursos y puntos de acceso.

El alumnado de 1º y 2º de la ESO será recibido por su tutor o tutora, en cambio, el resto del alumnado será recibido por el profesorado con horario asignado a la hora de entrada establecida.

En las siguientes páginas se encuentran diferentes documentos de ayuda para el inicio de curso, con son: Planos (Google Earth) de accesos al centro, calendario escolar, y **organización de entrada para el primer día del curso 2026 /2027**.

Reciban un cordial saludo,

Equipo Directivo (I.E.S. Las Salinas)

Julio del 2026.

ORGANIZACIÓN: 1 DE SEPTIEMBRE DEL 2026.

1. Recepción del profesorado interino por el Equipo Directivo. (Entrega de documentación)

Hora: 8:30.

Lugar: Biblioteca.

CURSO
2026 - 2027
Bienvenidos al IES LAS SALINAS
ORGANIZACIÓN PARA EL 1 DE SEPTIEMBRE:
DOCUMENTACIÓN A ENTREGAR: (De 8:30 a 10:00)
Credencial impresa (Copia para la administración).
Certificación negativa del Registro Central de Delinquentes Sexuales (Únicamente cuando no se ha autorizado a la Administración para recabar de oficio dicha circunstancia)
Hoja de recogida de datos del centro.
Formulario firmado de riesgos laborales.
Entrega de llaves de departamentos y aularios. (En Conserjería)
REUNIONES DE DEPARTAMENTOS
HORA: Plan de acogida

2. Reunión coordinación jefaturas de departamento / dirección.

Hora: 10:30.

Lugar: Aula Apeteca.

3. Recepción del profesorado por los departamentos didácticos. (Reuniones de departamento)

Hora: 11:30.

Lugar: Distribución establecida por departamento.

PLAN DE ACOGIDA

A LAS 11:30 REUNIONES DE DEPARTAMENTO DEL 1 DE SEPTIEMBRE. (AULAS)

Departamento	Propuesta de jefatura	Aula (no se pueden modificar las aulas asignadas para el día 1 de septiembre)
Departamento de Administración y Gestión	Sánchez Camuñas, Susana	1º ADM (Aula 0.5.5)
Departamento de Ciencias de la Naturaleza	Rodríguez-Malo Gimeno, Óscar	Departamento de Ciencias Naturales (Planta superior)
Departamento de Cultura Clásica	Marcano Curado, María José	
Departamento de Economía		Departamento de Economía (Planta superior)
Departamento de Educación Física		Aula 0.1.1 (Planta inferior o polideportivo)
Departamento de Filosofía	López González, Juan Pedro	Aula 1.1.1 (Planta superior)
Departamento de Física y Química	Muñoz Muñoz, Mariano	Laboratorio (0.3.1)
Departamento de Francés	Hernández Casado, Aurora	
Departamento de Geografía e Historia	Mariño Allegue, Aurora	Aula APETECA (0.2.5)
Departamento de Informática y Comunicaciones	Rodrigo Gudiel, Víctor	Aula de 1º de Informática (1.3.1)
Departamento de Inglés	Navarro Rojas, Verónica María	Aula 1.1.2 (Planta superior)
Departamento de Lengua Castellana y Literatura	Moral González, José Manuel	Biblioteca
Departamento de Matemáticas	Perera Pérez, Zaida	Aula 1.5.17 (Planta superior)
Departamento de Música	Díaz Bravo, Vidal	Aula de música
Departamento de Orientación		Sala de profesores
Departamento de Artes Plásticas		Sala de profesores
Departamento de Tecnología		Departamento de tecnología (Planta superior)
Religión	García Martín, Francisco José	

Equipo directivo.

julio del 2026.

ORGANIZACIÓN: 2 DE SEPTIEMBRE DEL 2026.

Convocatoria de Claustro. Nombramientos, repartos de carga lectiva, Criterios, ...



Consejería de Educación, Cultura y Deportes

45006244 - IES Las Salinas
Seseña Nuevo (Toledo)

CURSO 2026/2027

CONVOCATORIA: CLAUSTRO DE PROFESORES

D. Fernando Hernández Caletrio como DIRECTOR/A del IES Las Salinas
Convoca a: **Miembros del Claustro de profesores del IES Las Salinas.**
Reunión de carácter: **Ordinario**
Fecha: **02 de septiembre de 2026**
Hora: **9:00 horas**
Lugar: **Polideportivo**

Hora: 9:00.

Lugar:

Con los siguientes puntos en el orden del día:

- 1.- Lectura y aprobación, si procede, del acta anterior.
- 2.- Bienvenida y presentación del nuevo profesorado. Nombramientos de jefaturas de departamento y de coordinación de planes, programas y proyectos.
- 3.- Información del plan de acogida del centro.
- 4.- Aprobación de la solicitud de catalogación del centro de especial dificultad.
- 5.- Información en materia de prevención de riesgos laborales.
- 6.- Criterios generales de elaboración de horarios. Información general.
- 7.- Reparto de horas lectivas por departamento.
- 8.- Ruegos y preguntas.

Seseña Nuevo, a 8 de julio de 2026

Firma por ***1377** FERNANDO
HERNÁNDEZ (R: ***0088*) el director del
IES Las Salinas el día 08/07/2026 con un
certificado emitido por AC Representación

Seseña (Toledo)

Fdo.: D. Fernando Hernández Caletrio

ORGANIZACIÓN: 3 DE SEPTIEMBRE DEL 2026.

1. Acogida del profesorado. Plan de acogida. (Información general de funcionamiento)

Hora: 9:00.

Lugar: Biblioteca.

2. Información / Formación de Prometeo. (Información básica de PROMETEO)

Hora: 11:30.

Lugar: Biblioteca.



ORGANIZACIÓN: 4 DE SEPTIEMBRE DEL 2026.

1. Información / Formación de Prometeo (Información básica de PROMETEO). Refuerzo de la sesión anterior.

Hora: 9:00.

Lugar: Biblioteca.



2. Reunión con tutores de 1º ESO y 2º ESO (Información acogida del 8 de septiembre)

Hora: 10:30.

Lugar: Biblioteca.



ORGANIZACIÓN: 7 DE SEPTIEMBRE DEL 2026.

Convocatoria de Claustro. (Entrega de horarios, información recepción de alumnos, ...)

Hora: 9:00.

Lugar: Polideportivo.

DISTRIBUCIÓN DE GRUPOS POR AULAS

PLANTA 0											
PASILLO 0.1		PASILLO 0.2		PASILLO 0.3		PREFABRICADOS		PASILLO 0.4		PASILLO 0.5	
						P.12	1º BACH D				
P.11	1º BACH C										
P.10	OPTATIVA										
P.9	1º BACH B										
P.8	1º BACH A										
P.7	2º BACH D										
P.6	2º BACH C										
P.5	2º BACH B										
P.4	2º BACH A										
P.3	OPTATIVA	0.4.4	SALA DE PROFESORES	0.5.7	AMPA						
0.1.6	4ºD	0.2.6	3ºE			0.5.6	REUNIONES - PADRES	0.5.5	1º GEST ADMI		
0.1.5	1ºE	0.2.5	APETECA					0.5.4	2º GEST ADMI		
0.1.4	1ºD	0.2.4	AULA DE DIBUJO					0.5.3	1ºCFGB		
0.1.3	1ºC	0.2.3	AULA MÚSICA	0.3.3	LABORATORIO	P.2	TALLER TECNO	0.4.3	BIBLIOTECA	0.5.2	SECRETARÍA
0.1.2	1ºB	0.2.2	4ºDIVER	0.3.2	LABORATORIO	P.1	TALLER TECNO	0.4.2	CONSERJERÍA	0.5.1	SECRETARÍA
0.1.1	1ºA	0.2.1	3ºDIVER	0.3.1	LABORATORIO			0.4.1	ALMACEN		
PLANTA 1											
PASILLO 1.1		PASILLO 1.2		PASILLO 1.5		PASILLO 1.4		PASILLO 1.3			
1.1.6	3ºD										
1.1.5	3ºC	1.2.5	2ºE								
1.1.4	3ºB	1.2.4	2ºD								
1.1.3	3ºA	1.2.3	2ºC								
1.1.2	4ºC	1.2.2	2ºB								
1.1.1	4ºA	1.2.1	2ºA	1.5.17	ANTIG SALA PROFES	4ºB	1.4.2	2ºCFGB	1.3.2	INF	
							1.4.1	CEPA ISILUS	1.3.1	INF	

CURSO 2026 - 2027

SEPTIEMBRE 2026							OCTUBRE 2026						
LUN	MAR	MIÉ	JUE	VIE	SÁB	DOM	LUN	MAR	MIÉ	JUE	VIE	SÁB	DOM
	1	2	3	4	5	6				1	2	3	4
7	8	9	10	11	12	13	5	6	7	8	9	10	11
14	15	16	17	18	19	20	12	13	14	15	16	17	18
21	22	23	24	25	26	27	19	20	21	22	23	24	25
28	29	30					26	27	28	29	30	31	

NOVIEMBRE 2026							DICIEMBRE 2026						
LUN	MAR	MIÉ	JUE	VIE	SÁB	DOM	LUN	MAR	MIÉ	JUE	VIE	SÁB	DOM
						1		1	2	3	4	5	6
2	3	4	5	6	7	8	7	8	9	10	11	12	13
9	10	11	12	13	14	15	14	15	16	17	18	19	20
16	17	18	19	20	21	22	21	22	23	24	25	26	27
23	24	25	26	27	28	29	28	29	30	31			
30													

ENERO 2027							FEBRERO 2027						
LUN	MAR	MIÉ	JUE	VIE	SÁB	DOM	LUN	MAR	MIÉ	JUE	VIE	SÁB	DOM
				1	2	3	1	2	3	4	5	6	7
4	5	6	7	8	9	10	8	9	10	11	12	13	14
11	12	13	14	15	16	17	15	16	17	18	19	20	21
18	19	20	21	22	23	24	22	23	24	25	26	27	28
25	26	27	28	29	30	31							

MARZO 2027							ABRIL 2027						
LUN	MAR	MIÉ	JUE	VIE	SÁB	DOM	LUN	MAR	MIÉ	JUE	VIE	SÁB	DOM
1	2	3	4	5	6	7				1	2	3	4
8	9	10	11	12	13	14	5	6	7	8	9	10	11
15	16	17	18	19	20	21	12	13	14	15	16	17	18
22	23	24	25	26	27	28	19	20	21	22	23	24	25
29	30	31					26	27	28	29	30		

MAYO 2027							JUNIO 2027						
LUN	MAR	MIÉ	JUE	VIE	SÁB	DOM	LUN	MAR	MIÉ	JUE	VIE	SÁB	DOM
					1	2		1	2	3	4	5	6
3	4	5	6	7	8	9	7	8	9	10	11	12	13
10	11	12	13	14	15	16	14	15	16	17	18	19	20
17	18	19	20	21	22	23	21	22	23	24	25	26	27
24	25	26	27	28	29	30	28	29	30				
31													



PLANIFICACIÓN DE LAS SESIONES DE EVALUACIÓN JUNTO A OTRAS ACTIVIDADES. CURSO 26-27

EVALUACIÓN INICIAL: SECUNDARIA, BACHILLERATO Y 1º FP. DEL 22 al 24 DE SEPTIEMBRE

PRIMERA EVALUACIÓN: TODA LA FORMACIÓN PROFESIONAL. 24 y 25 DE NOVIEMBRE

PRIMERA EVALUACIÓN: SECUNDARIA Y BACHILLERATO. DEL 14 AL 17 DE DICIEMBRE

SEGUNDA EVALUACIÓN: TODA LA FORMACIÓN PROFESIONAL. 17 Y 18 DE FEBRERO

SEGUNDA EVALUACIÓN: 2º DE BACHILLERATO: 4 DE MARZO

SEGUNDA EVALUACIÓN: SECUNDARIA Y 1º DE BACHILLERATO. DEL 15 AL 18 DE MARZO

EVALUACIÓN ORDINARIA: 2º DE BACHILLERATO: 12 DE MAYO

EVALUACIÓN ORDINARIA: 1º DE BACHILLERATO: 10 DE JUNIO

EVALUACIÓN FINAL (SECUNDARIA). DEL 23 AL 25 DE JUNIO. (4º ESO debe ser el 23)

EVALUACIÓN EXTRAORDINARIA: 2º DE BACHILLERATO: 15 DE JUNIO

EVALUACIÓN EXTRAORDINARIA: 1º DE BACHILLERATO: DEL 24 AL 28 DE JUNIO

1ª ORDINARIA FINAL (TODO FP): 2 DE JUNIO.

2ª ORDINARIA FINAL (TODO FP): 23 DE JUNIO.

ACTIVIDADES EXTRACURRICULARES (PROPUESTA INICIAL):

VIAJE A ROMA: SEMANA DEL 8 AL 11 DE FEBRERO DEL 2027

VIAJE A DUBLÍN: SEMANA DEL 15 AL 19 DE MARZO DEL 2027

INMERSIÓN LINGÜÍSTICA: SEMANA DEL 5 AL 8 DE ABRIL DEL 2027

PUNTOS DE ACCESO AL CENTRO





Calendario Escolar 2026/2027



Septiembre

	1	2	3	4	5	6
7	8	9	10	11	12	13
14	15	16	17	18	19	20
21	22	23	24	25	26	27
28	29	30				

Octubre

			1	2	3	4
5	6	7	8	9	10	11
12	13	14	15	16	17	18
19	20	21	22	23	24	25
26	27	28	29	30	31	

- 12 - Fiesta Nacional de España

Noviembre

						1
2	3	4	5	6	7	8
9	10	11	12	13	14	15
16	17	18	19	20	21	22
23	24	25	26	27	28	29
30						

- 2 - En sustitución al Día de Todos los Santos
- 20 - Día de la Enseñanza

Diciembre

						6
7	8	9	10	11	12	13
14	15	16	17	18	19	20
21	22	23	24	25	26	27
28	29	30	31			

- 7 - Día sin actividad lectiva
- 8 - Inmaculada Concepción
- 25 - Natividad del Señor
- Días no lectivos

Enero

			1	2	3	
4	5	6	7	8	9	10
11	12	13	14	15	16	17
18	19	20	21	22	23	24
25	26	27	28	29	30	31

- 1 - Año Nuevo
- 6 - Epifanía del Señor
- Días no lectivos

Febrero

1	2	3	4	5	6	7
8	9	10	11	12	13	14
15	16	17	18	19	20	21
22	23	24	25	26	27	28

- Días de libre disposición

Marzo

1	2	3	4	5	6	7
8	9	10	11	12	13	14
15	16	17	18	19	20	21
22	23	24	25	26	27	28
29	30	31				

- 25 y 26 - Jueves y Viernes Santo
- Días no lectivos

Abril

			1	2	3	4
5	6	7	8	9	10	11
12	13	14	15	16	17	18
19	20	21	22	23	24	25
26	27	28	29	30		

Mayo

						1
2	3	4	5	6	7	8
9	10	11	12	13	14	15
16	17	18	19	20	21	22
23	24	25	26	27	28	29
30	31					

- 27 - Corpus Christi
- 28 - Día sin actividad lectiva
- 31 - Día de Castilla-La Mancha

Junio

1	2	3	4	5	6	
7	8	9	10	11	12	13
14	15	16	17	18	19	20
21	22	23	24	25	26	27
28	29	30				

Julio

			1	2	3	4
5	6	7	8	9	10	11
12	13	14	15	16	17	18
19	20	21	22	23	24	25
26	27	28	29	30	31	

- ### Inicio / Fin de clases
- Escuelas infantiles autonómicas.
 - 2º Ciclo Infantil, Primaria, E.S.O., Bachillerato y E. Especial.
 - FP Grado Básico, Medio y Superior. Programas Específicos de FP.
 - E. Profesionales de Artes Plásticas y Diseño, E. Artísticas Superiores.
 - E. Deportivas.
 - E. Personas Adultas.
 - Cursos de Especialización de FP.
 - FP. Virtual.
 - E. Elementales y Profesionales de Música y Danza.
 - Idiomas.



VUELTA AL INSTITUTO. INCORPORACIÓN PROGRESIVA DEL 8 DE SEPTIEMBRE (CURSO 2026- 2027)

PARA CADA NIVEL Y ENSEÑANZA SE HA ESTABLECIDO UNA HORA Y PUERTA DE ACCESO DETERMINADA.

ALUMNADO DE 1º y 2º ESO

SEPTIEMBRE

8

8:30	1º ESO	HORARIO	DE 8:30 A 14:30
		ENTRADA POR LA PUERTA PRINCIPAL (EL ALUMNADO SERÁ RECIBIDO POR EL TUTOR O TUTORA DEL GRUPO)	
8:30	2º ESO	HORARIO	DE 8:30 A 14:30
		ENTRADA POR LAS PISTAS POLIDEPORTIVAS (EL ALUMNADO SERÁ RECIBIDO POR EL TUTOR O TUTORA DEL GRUPO)	

PARA CADA NIVEL Y ENSEÑANZA SE HA ESTABLECIDO UNA HORA Y PUERTA DE ACCESO DETERMINADA.

ALUMNADO DE CFG BÁSICO, 3º ESO Y 4º ESO

SEPTIEMBRE

8

10:35	1º CFG BÁSICO 2º CFG BÁSICO	HORARIO	DE 10:35 A 14:30
		ENTRADA POR LA PUERTA PRINCIPAL (EL ALUMNADO SERÁ RECIBIDO POR EL PROFESORADO CON HORARIO DEL GRUPO)	
11:45	3º ESO	HORARIO	DE 11:45 A 14:30
		ENTRADA POR LA PUERTA PRINCIPAL (EL ALUMNADO SERÁ RECIBIDO POR EL PROFESORADO CON HORARIO DEL GRUPO)	
11:45	4º ESO	HORARIO	DE 11:45 A 14:30
		ENTRADA POR LA PISTAS POLIDEPORTIVAS (EL ALUMNADO SERÁ RECIBIDO POR EL PROFESORADO CON HORARIO DEL GRUPO)	



PARA CADA NIVEL Y ENSEÑANZA SE HA ESTABLECIDO UNA HORA Y PUERTA DE ACCESO DETERMINADA.

ALUMNADO DE BACHILLERATO Y CF (GRADO MEDIO Y SUPERIOR)

SEPTIEMBRE

8

12:40	1º Y 2º BACHILLERATO	HORARIO	DE 12:40 A 14:30
		ENTRADA POR LAS PISTAS POLIDEPORTIVAS (EL ALUMNADO SERÁ RECIBIDO POR EL PROFESORADO CON HORARIO DEL GRUPO)	
12:40	CF GRADO MEDIO (SMR Y GA)	HORARIO	DE 12:40 A 14:30
		ENTRADA POR LA PUERTA PRINCIPAL (EL ALUMNADO SERÁ RECIBIDO POR EL PROFESORADO CON HORARIO DEL GRUPO)	
16:00	CF GRADO SUPERIOR	HORARIO	DE 16:00 A 21:45
		ENTRADA POR LA PUERTA PRINCIPAL (EL ALUMNADO SERÁ RECIBIDO POR EL PROFESORADO CON HORARIO DEL GRUPO)	



HORARIOS GENERALES

MARCO HORARIO A			
Tramo	Inicio	Fin	CURSOS
1º Hora	8:30	9:25	<ul style="list-style-type: none"> • 1º ESO • 2º ESO • FORMACIÓN PROFESIONAL
2º Hora	9:25	10:20	
1º Recreo	10:20	10:35	
3º Hora	10:35	11:30	
4º Hora	11:30	12:25	
2º Recreo	12:25	12:40	
5º Hora	12:40	13:35	
6º Hora	13:35	14:30	

Recreos diferenciados

MARCO HORARIO B			
Tramo	Inicio	Fin	CURSOS
1º Hora	8:30	9:25	<ul style="list-style-type: none"> • 3º ESO • 4º ESO • BACHILLERATO
2º Hora	9:25	10:20	
3º Hora B	10:20	11:15	
Recreo B	11:15	11:45	
4º Hora B	11:45	12:40	
5º Hora	12:40	13:35	
6º Hora	13:35	14:30	

DISTRIBUCIÓN DEL ALUMNADO DURANTE LOS RECREOS



***ZONAS DE RECREO
DIFERENCIADAS***

RECREO 3º ESO - 4º ESO - BACHILLERATO

RECREO: 11:15 - 12:45



RECREO 1º ESO - 2º ESO - FP

DOS RECREOS: 10:20 - 10:35 / 12:25-12:40

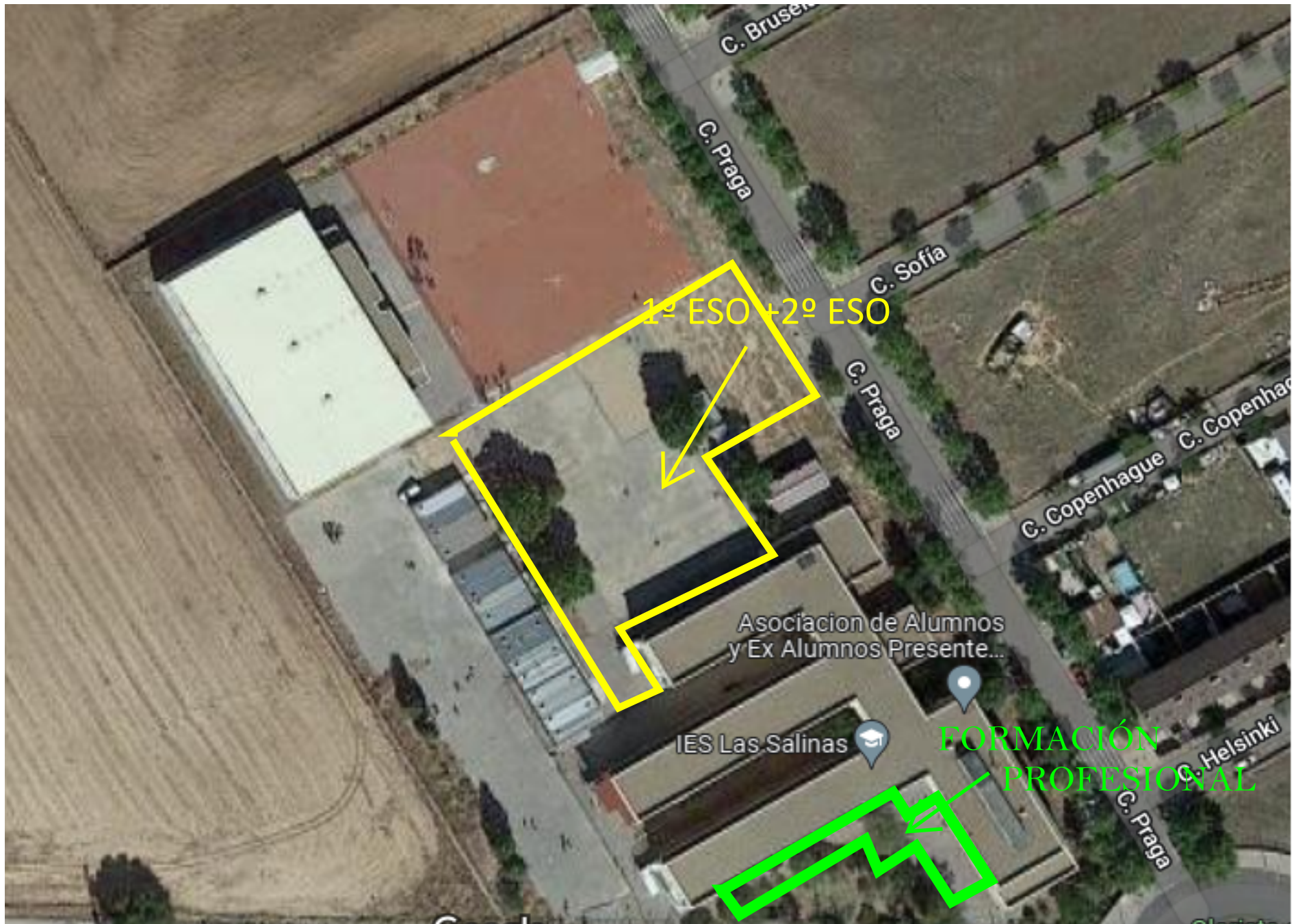

DISTRIBUCIÓN DEL PROFESORADO POR ZONAS DURANTE LOS RECREOS

RECREO A 1.PORCHE Y ZONA DE MESAS (1º ESO + 2º ESO) - 2. ENTRADA AL CENTRO (FP)						
	DISTRIBUCIÓN DEL PROFESORADO EN DIFERENTES ÁREAS	LUNES	MARTES	MIÉRCOLES	JUEVES	VIERNES
PATIO Y ZONA DE MESAS	ZONA 1 (Bancos y zona de acceso al patio)	PROFESOR.1	PROFESOR.1	PROFESOR.1	PROFESOR.1	PROFESOR.1
	ZONA 2 (Patio y Porche)	PROFESOR.2	PROFESOR.2	PROFESOR.2	PROFESOR.2	PROFESOR.2
	ZONA 3 (Porche y zona de talleres)	PROFESOR.3	PROFESOR.3	PROFESOR.3	PROFESOR.3	PROFESOR.3
BAÑOS		PROFESOR.4	PROFESOR.4	PROFESOR.4	PROFESOR.4	PROFESOR.4
ZONA DE ENTRADA AL CENTRO		PROFESOR.6	PROFESOR.6	PROFESOR.6	PROFESOR.6	PROFESOR.6
EL CONTRO DE ACCESO AL CENTRO SE REALIZA POR EL PERSONAL DE ORDENANZA						

RECREO B 1.PORCHE Y ZONA DE MESAS (3º ESO + 4º ESO) - 2.ENTRADA AL CENTRO (BACHILLERATO)						
	DISTRIBUCIÓN DEL PROFESORADO EN DIFERENTES ÁREAS	LUNES	MARTES	MIÉRCOLES	JUEVES	VIERNES
PATIO Y ZONA DE MESAS	ZONA 1 (Bancos y zona de acceso al patio)	PROFESOR.1	PROFESOR.1	PROFESOR.1	PROFESOR.1	PROFESOR.1
	ZONA 2 (Patio y Porche)	PROFESOR.2	PROFESOR.2	PROFESOR.2	PROFESOR.2	PROFESOR.2
	ZONA 3 (Porche y zona de talleres)	PROFESOR.3	PROFESOR.3	PROFESOR.3	PROFESOR.3	PROFESOR.3
BAÑOS		PROFESOR.4	PROFESOR.4	PROFESOR.4	PROFESOR.4	PROFESOR.4
ZONA DE ENTRADA AL CENTRO		PROFESOR.6	PROFESOR.6	PROFESOR.6	PROFESOR.6	PROFESOR.6
EL CONTRO DE ACCESO AL CENTRO SE REALIZA POR EL PERSONAL DE ORDENANZA						

CADA ZONA SE ROTA SEMANALMENTE. LA BIBLIOTECA, TIENE PROFESOR DE GUARDIA ASIGNADO



NO DEBE HABER ALUMNOS EN LOS PASILLOS DURANTE LOS RECREOS

NO DEBE HABER ALUMNADO DURANTE LOS RECREOS SIN SUPERVISIÓN DEL PROFESORADO

PATIO

ENTRADA AL CENTRO

IES Las Salinas

Google

Seseña Nuevo

Cam. Seseña Nuevo

Imágenes ©2024 Airbus Maxar Technologies Datos del mapa ©2024 UGC España